era presidente della Comu-
à Montana del Pollino – Ar-
eshe oltre a focalizzare l'at-
zione «sui più deboli». Qui
a specificato - «non siamo

di e del suo lavoro in campo
europeo «che possono aiutare
la città a risollevarla» e darle la
dimensione «europea» che un
sindaco oggi deve avere. Ad

sari politici» per strutturare la
strategia elettorale del dopo pri-
marie. Si voterà il 22 febbraio-
dalle ore 9 alle 22.

Vincenzo Alvaro

elli
e»

cato Gen-
arico che
rci di un
e di dare
di Serri-
ita avere
ante esi-
vengono
e di ter-
assesso-
lmente,
ato alla
rossimi
tempo i
munali
ono in-
. Il sin-
a attua-
materia
ono di
na pro-
olinea-
nare i
ra egli
ercole-
nsiglio
sta In-
dagli
e Vite-
rebbe

orito

SAN GIOVANNI IN FIORE

Auto in fiamme in pieno centro

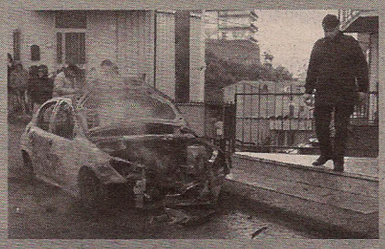

Ieri mattina una macchina ha preso fuoco in via Panoramica a San Giovanni in Fiore senza, per fortuna, danneggiare altri veicoli, e abitazioni, che erano nei pressi dell'incendio. Il proprietario dell'automobile, abbastanza vecchia, ha cercato di accendere il suo mezzo ma i tentativi sono risultati vani. Una volta allontanatasi, è scoppiato l'incendio spento poi dall'arrivo dei vigili dle Fuoco di Cosenza. A tal proposito, la Uil ha evidenziato come «a San Giovanni in Fiore l'attivazione della caserma dei vigili del fuoco è una necessità innegabile che, purtroppo, ancora aspetta una soluzione. Ancora una volta, un'autovettura è andata a fuoco in pieno centro, di fianco ad una centralina del metano. I vigili del fuoco per arrivare a S. Giovanni da Cosenza possono impiegare oltre un'ora con le ovvie conseguenze».

BISIGNANO

Pericolo discariche Appello al sindaco

Sull'ambiente si sono riversate le maggiori discussioni degli ultimi giorni. Il Pd, infatti, ha richiesto un intervento concreto all'amministrazione comunale per fare in modo di evitare le tante piccole discariche che si sono create, nelle scorse settimane, intorno alle strade. I casi emblematici del ponte di Muccone, nonché della zona di Mortara (il Pd, in questo caso, è entrato nel dettaglio) hanno impressionato per la capacità anche del popolo di non rispettare le più elementari norme sull'igiene e sulla raccolta differenziata, creando così a Bisignano sempre un continuo stato d'emergenza. In alcuni punti focali, comunque, sono già iniziate le ripuliture massicce ma c'è ancora tanto altro da fare, considerando anche un'isola ecologica che mai è entrata nel pieno dei suoi doveri. La discussione, comunque, non sembra volgere al termine. In materia ambientale tornerà a intervenire anche il gruppo di "Rinnoviamo Bisignano", che ha già annunciato per sabato una conferenza nella sala "Rosario Curia" dove potere analizzare nel dettaglio la tematica e individuare anche le maggiori colpe. Il gruppo di Rb, capitanato dal consigliere di minoranza Andrea Algieri, già nello scorso ottobre intervenne con un convegno in materia, dove sono stati messi in risalto anche le buone pratiche, effettuate però in comuni lontani da Bisignano.

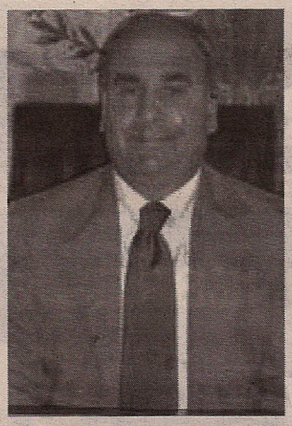

Massimo Maneggio